Структура власності ПУБЛІЧНОГО АКЦІОНЕРНОГО ТОВАРИСТВА "ІНТЕРПАЙП НИЖНЬОДНІПРОВСЬКИЙ ТРУБОПРОКАТНИЙ ЗАВОД" станом на 31.12.2025р.

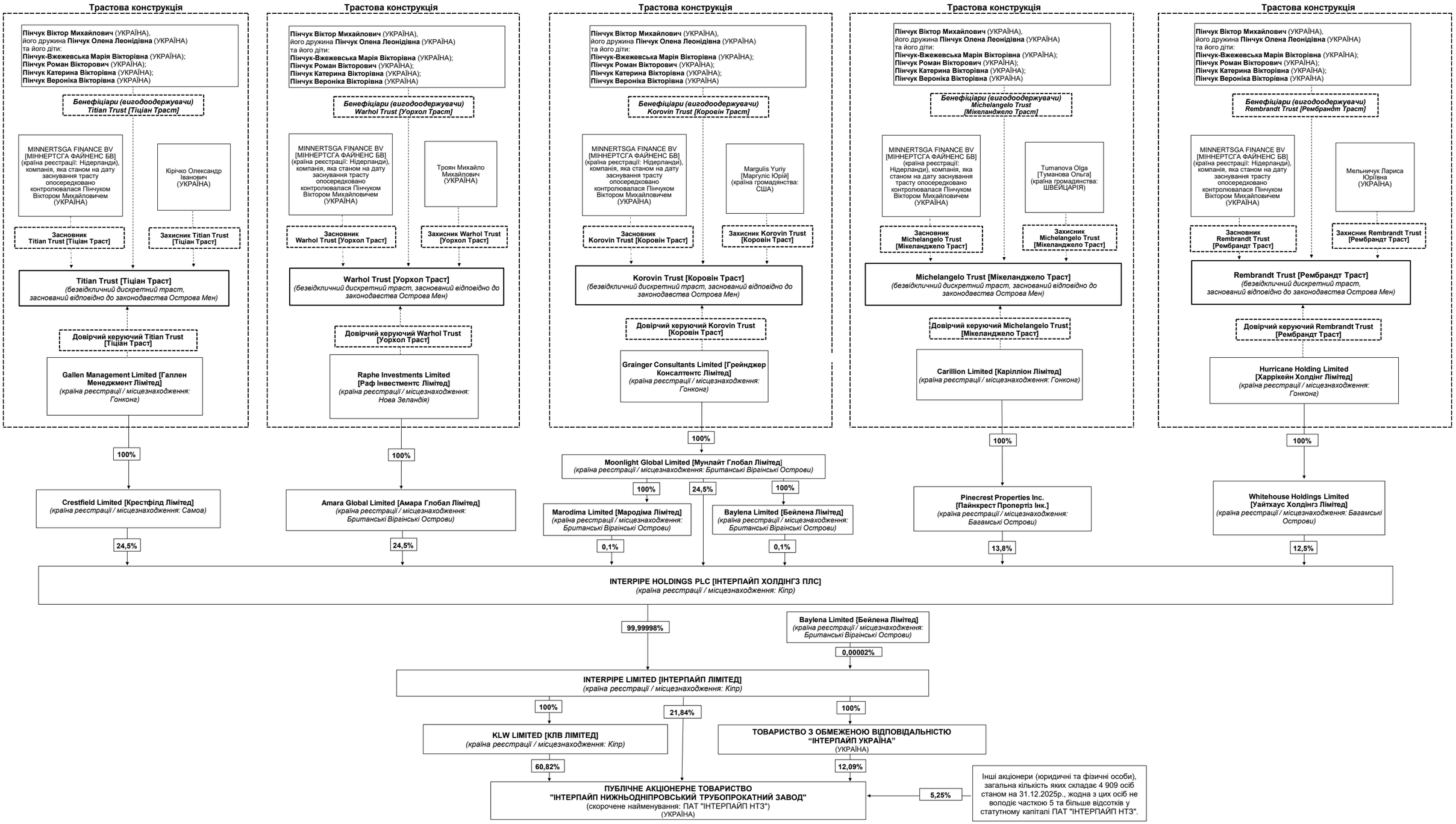

Від ПУБЛІЧНОГО АКЦІОНЕРНОГО ТОВАРИСТВА "ІНТЕРПАЙП НИЖНЬОДНІПРОВСЬКИЙ ТРУБОПРОКАТНИЙ ЗАВОД"

_____

Костенко С.О.,
Голова Правління ПУБЛІЧНОГО АКЦІОНЕРНОГО ТОВАРИСТВА "ІНТЕРПАЙП НИЖНЬОДНІПРОВСЬКИЙ ТРУБОПРОКАТНИЙ ЗАВОД"